

Wypełnij poniższe pola celem określenia charakterystyki i właściwości wyrobu.

NUMER ZLECENIA

WYRÓB INDYWIDUALNY

PROSTARTER

prawa

lewa

AFO

DAFO

■ WERSJA

■ KOLOR TWORZYWA ZEW.

■ WARSTWA WEW.

■ WARSTWA ZEW.

prawa

biały

tworzywo PE 2 mm

tworzywo PE 2 mm

lewa

papier transferowy nr.

tworzywo PE 1 mm

tworzywo PE 3 mm

silikon 3 mm

tworzywo PP 2 mm

tworzywo PP 3 mm

tworzywo PP 4 mm

FO strong

DAFO classic



DAFO active

DAFO dynamic flex

DAFO dynamic extra flex

DAFO night

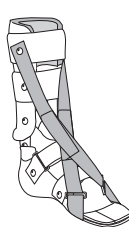
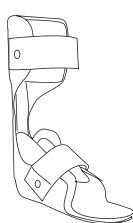
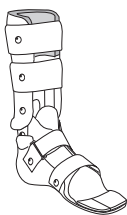

PRAWA

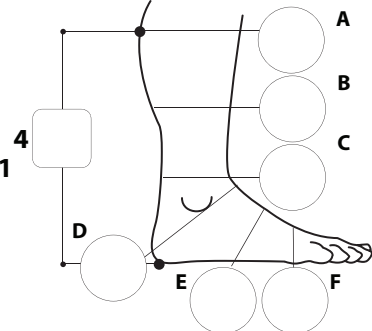
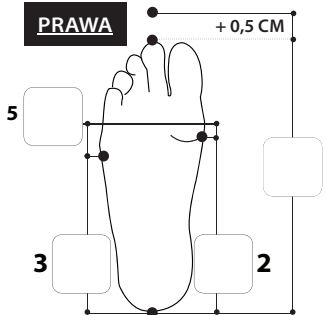

A'

B'

C'

F'

D'

E'

+0,5 CM

LEWA

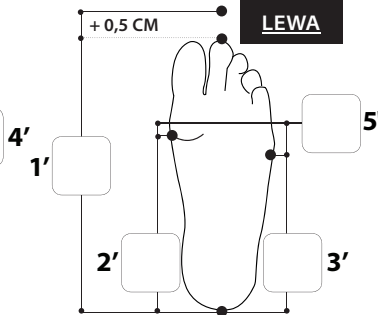

DANE PACJENTA

Kod pacjenta

Wzrost

Wiek

Waga

Płeć

Uwagi dotyczące dysfunkcji

Lekarz prowadzący

DANE SKLEPU

Firma

NIP

Adres dostawy

Telefon / Osoba kontaktowa

Data pomiaru

Data odbioru

Data dostarczenia

Podpis i pieczęćka

ERHEM

Data przyjęcia

Data dostarczenia

Uwaga! Za błędy w pomiarach odpowiada zamawiający.

UWAGI

DŁUGOŚCI

1: długość całkowita stopy (+ 0,5 cm zapas)

2: guz piętowy – koniec dystalny 1. k. śródstopia

3: guz piętowy – koniec dystalny 5. k. śródstopia

4: wysokość ortozy (dot. DAFO active, DAFO dynamic i DAFO night)

5: koniec dystalny 1. k. śródstopia - koniec dystalny 5. k. śródstopia

OBWODY

A: na wysokości brzośca m. trójgłowego

B: w połowie łydki

C: nad stawem skokowym

D: przez piętę

E: śródstopia

F: przodostopia

Wypełnij poniższe pola celem określenia charakterystyki i właściwości wyrobu.

DODATKOWE OPCJE

KOMPLET PRZEGUBÓW STAWU (dot. DAFO ACTIVE)

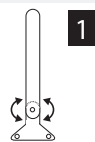

1

z pełnym zakresem ruchu
FULL MOVE

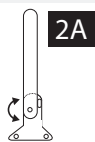

2A

z ograniczeniem ruchu zg. podszewowego
PLANTAR FLEXION BLOCK

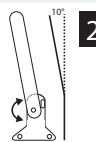

2B

PLENTAR FLEXION BLOCK -10°

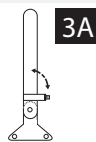

3A

z płynną regulacją zg. grzbietowego stopy
SINGLE JOINT MINI

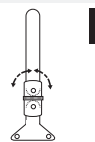

3B

z płynną regulacją zg. grzbietowego i podszewowego
MANUAL EXTENSE (MECHANIZM ŚLIMAKOWY)

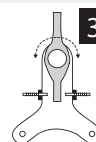

3C

z płynną regulacją zg. grzbietowego i podszewowego
DOUBLE JOINT MAXI

P	<input type="checkbox"/>	<input type="checkbox"/>	<input type="checkbox"/>	<input type="checkbox"/>	<input type="checkbox"/>	<input type="checkbox"/>
L	<input type="checkbox"/>	<input type="checkbox"/>	<input type="checkbox"/>	<input type="checkbox"/>	<input type="checkbox"/>	<input type="checkbox"/>

EXTRA COMFORT



1

kość boczna, przysródkowa, kość łódkowata, koniec bliższy 5. kości śródstopia

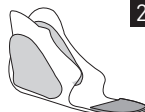

2

cała powierzchnia przysródkowa i poboczna
 3 mm
 5 mm



3

warstwa wew. w całości wykonana z pianki
 3 mm
 5 mm



z odciążeniem palucha



bez odciążu palucha

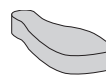

wyrównanie skrót



klin

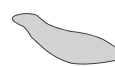

antypoślizg

guma
 pianka

P	<input type="checkbox"/>	<input type="checkbox"/>	<input type="checkbox"/>	<input type="checkbox"/>	<input type="checkbox"/>	<input type="checkbox"/>	<input type="checkbox"/>	<input type="checkbox"/>	<input type="checkbox"/>	<input type="checkbox"/>	<input type="checkbox"/>	<input type="checkbox"/>
L	<input type="checkbox"/>	<input type="checkbox"/>	<input type="checkbox"/>	<input type="checkbox"/>	<input type="checkbox"/>	<input type="checkbox"/>	<input type="checkbox"/>	<input type="checkbox"/>	<input type="checkbox"/>	<input type="checkbox"/>	<input type="checkbox"/>	<input type="checkbox"/>

KOREKCJA PRZODOSTOPIA

Jeżeli nie zostanie zaznaczone, orteza zostanie wykonana wg. podanych miar

BLOKUJĄCE PROPULSJĘ



długi brzeg wew. ortezy



długi brzeg zew. ortezy

PEŁNA BLOKADA

Brzeg zew. i wew. do samego końca

prawa

lewa

CHOLEWKA

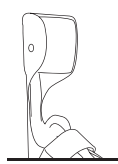

prosta

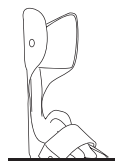

wycięta

odciąż kłykeć wew.

PROPULSJA/ELASTYCZNOŚĆ PRZODOSTOPIA



warstwa zew. na całej długości



koniec warstwy zew. na wysokości dystalnych głów k. śródstopia

POCHYLENIE GOLENI



Goleń pochylona, stopa w zg. grzbietowym

DEFORMACJA WEW. - pelota odciążająca, zagłębienie

DEFORMACJA ZEW. - pelota odciążająca, zagłębienie

prawa
 lewa

prawa
 lewa

prawa
 lewa

prawa
 lewa



Pośrednie 90°



Dodatkowy klin do pochylenia

na stałe

osobno



Stopa w zg. podszewowym



Klin wyrównujący do pochylenia

ODCIĄŻENIE DODATKOWO WYPEŁNIONE PIANKA SOFT, Z PAMIECIA

prawa
 lewa

